

FICHA DO IMÓVEL

€ 210 000,00

🏠 MONTE ALENTEJANO

☰ VENDA

📍 USADO

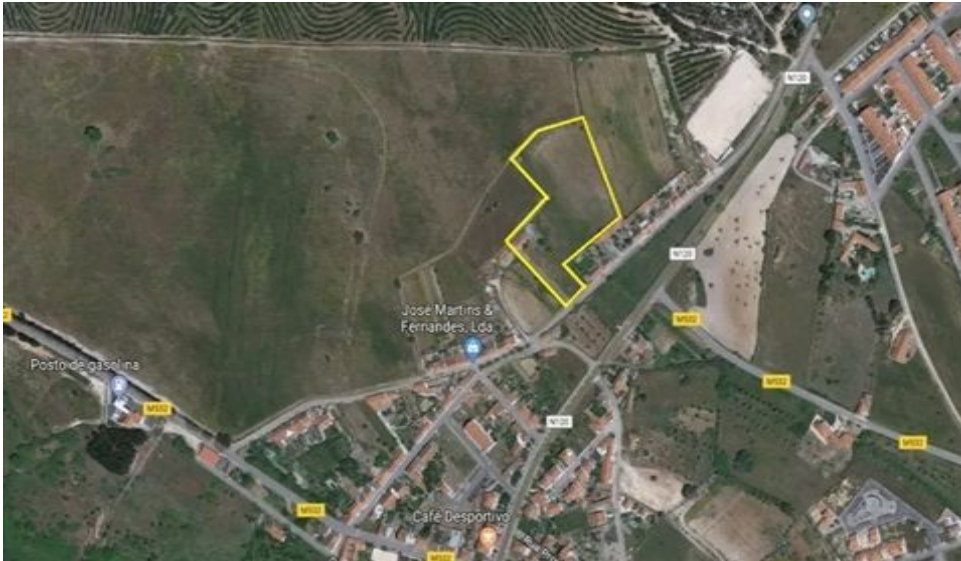

SÃO LUÍS - ODEMIRA | BEJA

🛏 4 + 3 🛁 1 🚗 NA 📏 70.00m²

Descrição

Monte Alentejano em São Luís (concelho de Odemira). Propriedade composta por:

- Casa térrea: 70 m2 de área construída; arrecadação em anexo exterior; com electricidade, esgotos e água da rede publica; boa iluminação natural; em estado razoável (necessita de pequenas obras de restauro/renovação no interior)

- Terreno: área total de 10000 m2; terra de cultivo; tem algumas árvores de fruto e 1 poço com água utilizada para rega

Localização excepcional:

- situa-se na periferia da aldeia, em zona muito calma e com maravilhosa vista para a serra, mas com todos os principais serviços no raio de 1 km (comércio local; farmácia; agência bancária; posto de combustível).

- a 15/25 minutos de algumas das melhores praias da Costa Vicentina (Vila Nova de Milfontes a 15km; Malhão a 19km; Porto Covo e Almogrove a 26km)

- a 10 km (10 min) do Cercal; a 17 km (20 min) de Odemira; a 90 km (1h30) de Lagos/Algarve

Zonas envolventes

Árvores de Frutos; Campo; Espaços Verdes; Farmácia; Terreno; Vista para Campo;

Infraestruturas

Arrecadação;

Ano de construção

1949